



Ordinær Generalforsamling 19. april 2018

Indledningsvis en fantastisk god historie v/ Christoffer B. Reinhardt

Vi deltog i konkurrencen

TV2 / LORRY

FANTASTISKE

FORENINGER

100.000 kroner på højkant



Indsats og resultater

- Bestyrelsen har brugt 2.500 kroner på Facebookmarketing
- Radius på 10 km fra Nærumgårdsvej
- Personer +35 år

- Facebookmarketing:
- +1.100 likes
- 156 kommentarer
- 167 delinger
- 16.766 personer har set den

Lige ved og næsten - målfoto nødvendigt

- 350 foreninger deltog
- Vi blev nummer 2
- Vi havde 99 procent af vinderens antal stemmer...

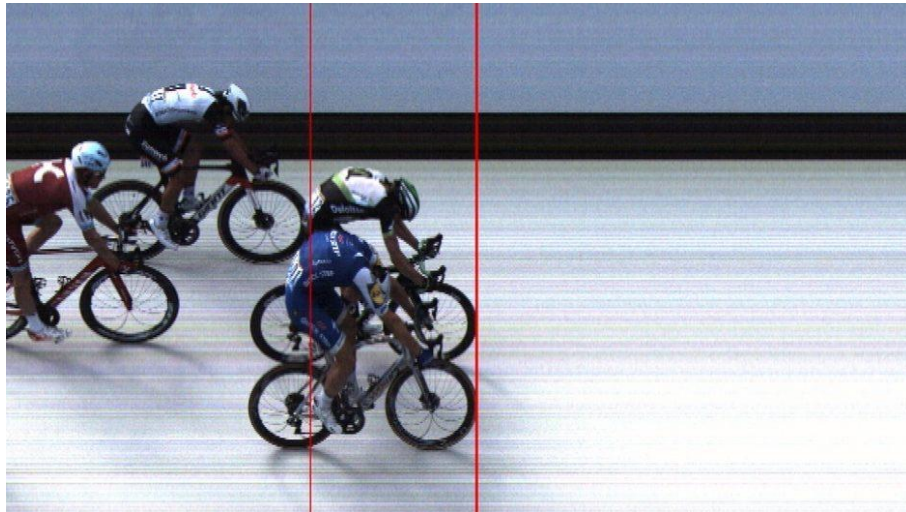

Dagsorden

1. Velkomst og valg af dirigent
2. Formanden aflægger beretning
3. Fremlæggelse og godkendelse af foreningens reviderede regnskab for 2017
4. Fremlæggelse og godkendelse af budget, herunder fastsættelse af næste års kontingent
5. Valg til bestyrelsen
6. Valg af suppleanter til bestyrelsen
7. Valg af revisor
8. Behandling af indkomne forslag, herunder forslag fra bestyrelsen
9. Eventuelt

Som dirigent foreslås



Peter Hinstrup

Dagsorden

1. Velkomst og valg af dirigent
2. Formanden aflægger beretning
3. Fremlæggelse og godkendelse af foreningens reviderede regnskab for 2017
4. Fremlæggelse og godkendelse af budget, herunder fastsættelse af næste års kontingent
5. Valg til bestyrelsen
6. Valg af suppleanter til bestyrelsen
7. Valg af revisor
8. Behandling af indkomne forslag, herunder forslag fra bestyrelsen
9. Eventuelt



2. Formanden aflægger beretning

Historiske fakta der forpligter

- Den enevældige Kong Christian den 5. anlagde i 1670 den Kgl. Vildtbane.
- Det var her parforcejagten blev indført i DK, og det ligger der så tydeligt endnu – *Jagt med styrke*
- Den kongelige vildtbane – i dag blot Dyrehaven – bestod af Jægersborg Hegn og Jægersborg Dyrehave.
- Jægersborg Hegn lå indtil 1832 indenfor dyrehavehegnet, og lignede den nuværende dyrehave. I 1830–40'erne blev området tilplantet med bøg og eg
- Et unikt område der i 2015 kom med på UNESCO´s liste over verdensarv. Både Jægersborg Hegn og Jægersborg Dyrehave indgår i udpegningen.
- Hele herligheden besøges igennem **De Røde Porte**



2017 var begivenhedsrigt



Hovedbegivenheden i 2017 var naturligvis:

Den NYE Nærumvænge Port

- ❑ Hele det kæmpe arbejde med konstruktionen
- ❑ Støbearbejde og forberedelser
- ❑ 1. spadestik 26. april
- ❑ Opførelsen på stedet
- ❑ Den officielle indvielse 11. juni
- ❑ Sikring af Port-dokumenter





-Opbygning af den Røde Port v/Henrik Ehrenreich



Tegninger af både gamle og nye Porte

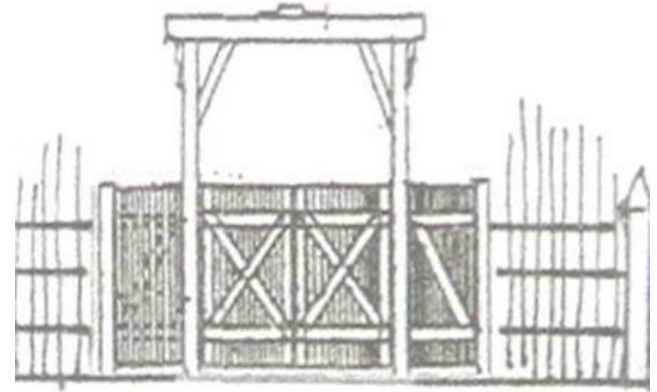
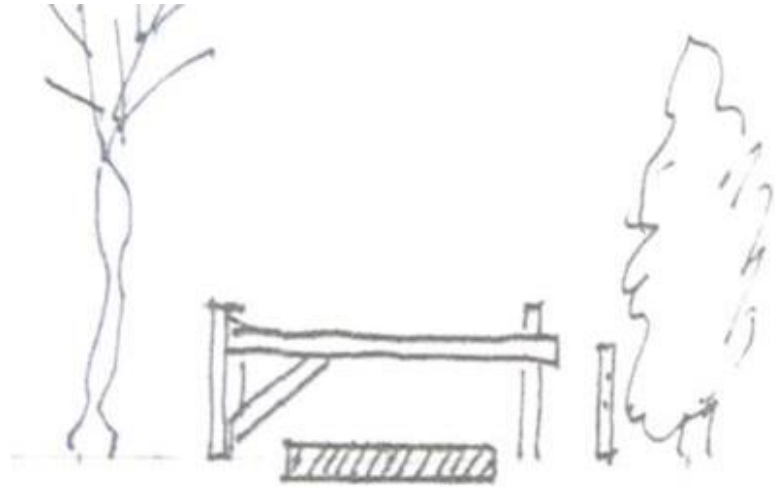

Opbygning af Porten begynder



Arbejdsteltet er blevet etableret/bygget



Træet er til den nye Port

Inde i arbejdsteltet

De store stykker træ blev rullet ind i arbejdsteltet på runde trælister



Udskæringer og samlinger



Der arbejdes med træet

Stål til Porten leveres



Træarbejdet fortsætter



Fine udskæringer



Enebærgrenene hentes



Der graves...



...og der støbes



Første spadestik sammen med Bodil Jørgensen



Første spadestik foran mini Rød Port, som står der hvor den rigtige kommer til at stå



Træet til Porten males



Porten er snart klar til at blive samlet



Den nye Røde Port samles første gang i Holte



Porten opstilles hos Henrik på Mothsvej, og herefter foran Søllerød Museum. Og ender så på sin nye rette plads

Regentens monogram ankommer



Den nye Røde Port samles og monteres på sin rette plads



Før og efter – Porten er på plads



Porten åbnes af Githa Nørby





De næste projekter – 2020 planen

2018 projekter



- **Wesselminde Port**, ny port uden overdel, genopførelse af port der blev nedlagt 2015
- Rundforbi Låge, istandsættelse, maling og etablering af sidehegn
- Nærumhovedgade Låge, istandsættelse, maling og rydning ved eksisterende låge
- Folderkasse ved Nærumvænge Port, m/ NST folder. I samarbejde med Naturstyrelsen



2018 projekter



- Wesselminde Port, ny port uden overdel, genopførelse af port der blev nedlagt 2015
- **Rundforbi Låge**, udskiftning og etablering af sidehegn
- Nærumhovedgade Låge, istandsættelse, maling og rydning ved eksisterende låge
- Folderkasse ved Nærumvænge Port, m/ NST folder. I samarbejde med Naturstyrelsen

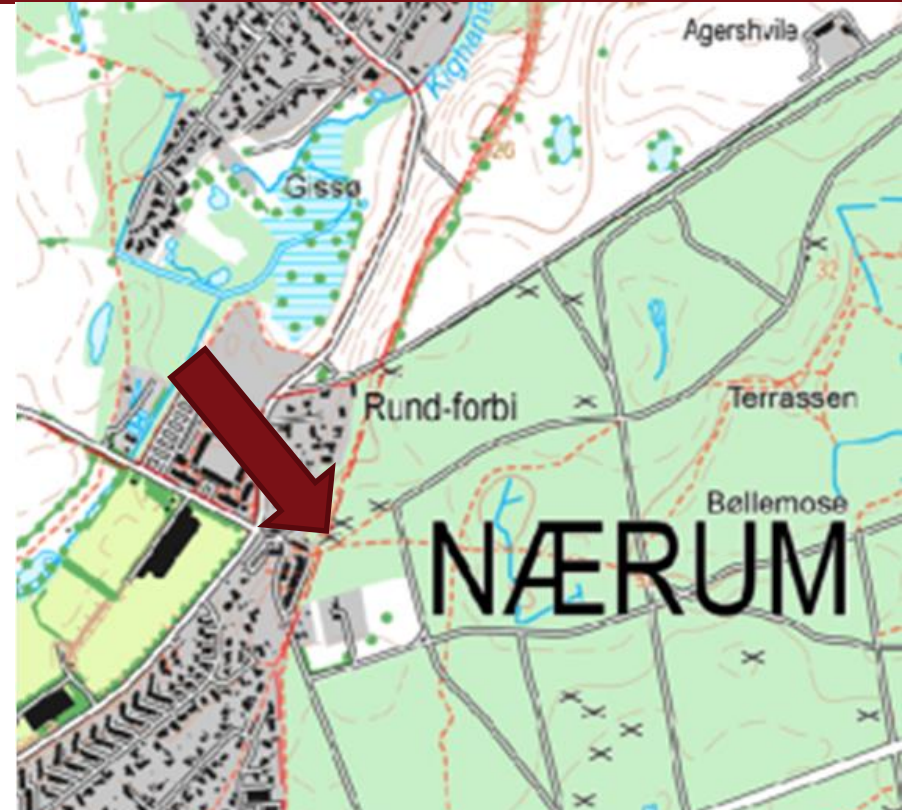

2018 projekter



- Wesselminde Port, ny port uden overdel, genopførelse af port der blev nedlagt 2015
- Rundforbi Låge, istandsættelse, maling og etablering af sidehegn
- **Nærumhovedgade Låge**, istandsættelse, maling og rydning ved eksisterende låge
- Folderkasse ved Nærumvænge Port, m/ NST folder. I samarbejde med Naturstyrelsen



2018 projekter



- Wesselminde Port, ny port uden overdel, genopførelse af port der blev nedlagt 2015
- Rundforbi Låge, istandsættelse, maling og etablering af sidehegn
- Nærumhovedgade Låge, istandsættelse, maling og rydning ved eksisterende låge
- **Folderkasse ved Nærumvænge Port, m/ NST folder. I samarbejde med Naturstyrelsen**



2019 projekter



- **Allé Låge** (indgang fra Hegnsvej ved Alleen i Nærum), ny låge, genopførelse af låge der blev nedlagt ca. 2014/15
- **Kørom Port**, istandsættelse (levetidsforlængende tiltag)



2019 projekter



- Allé Låge (indgang fra Hegnsvej ved Alleen i Nærum), ny låge, genopførelse af låge der blev nedlagt 2015
- **Kørom Port**, istandsættelse (levetidsforlængende tiltag)



2020 projekter



■ Rundforbi Port

- total udskiftning af eksisterende Port
- reetablering af sidedøre og sidehegn

- Alt sammen til erstatning for den nuværende nedslidte og delvis nedrevne Rundforbi Port

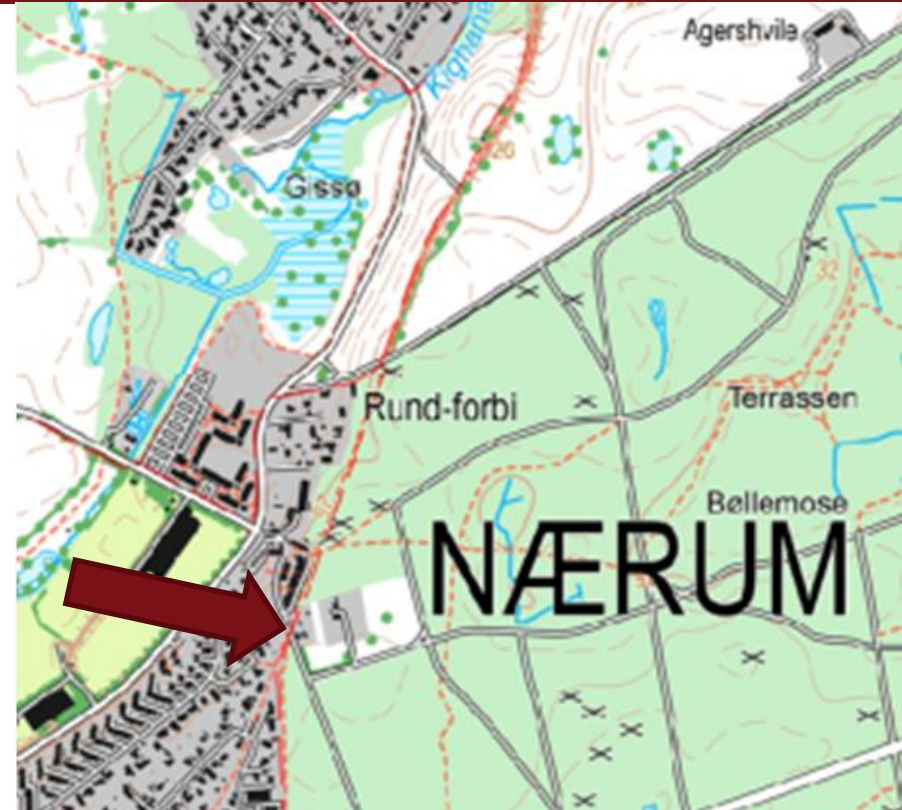

Samarbejdet med Naturstyrelsen

- ❑ God dialog efter indvielsen
- ❑ Røde Port Venner fremlagde planen over kommende projekter
- ❑ NST positive overfor
 - Wesselminde Port
 - Rundforbi Låge
 - Rep. af Nærum Hovedgade Låge
 - Rep. af Kørom Port
 - Rundforbi Port
- ❑ NST negative overfor
 - Genopførsel af Allé Låge
 - Sideanlæg ved Rundforbi Port

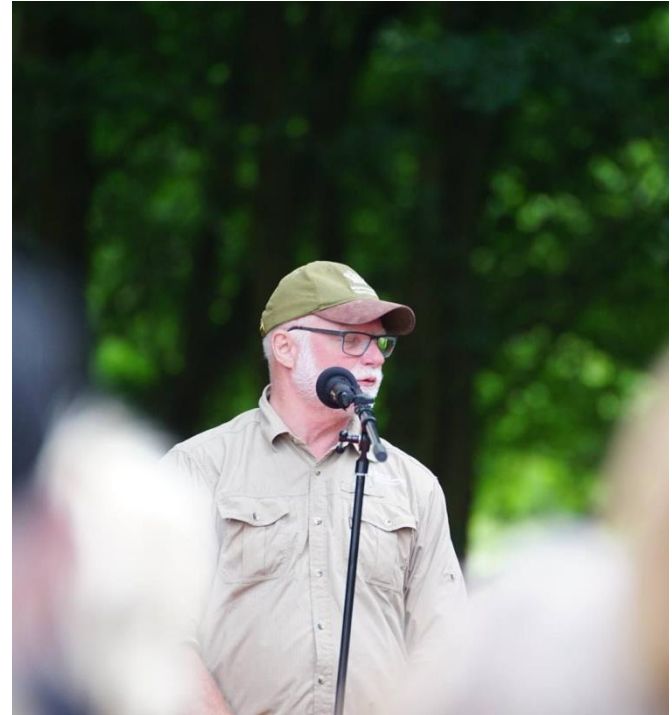

Samarbejdet med Rudersdal Museer



- ❑ Rudersdal Museer er overordentlig tilfredse
- ❑ Hjælp til udstillingen ”Kongens skov – Folkets skov”
- ❑ Røde model Porte både inde og ude
- ❑ Hvordan kan De Røde Porte sikres i fremtiden?



Sikring af De Røde Porte

- ❑ Verdensarv udpegningen inkluderer ikke De Røde Porte
- ❑ Jægersborg Hegn er noget helt særligt i Rudersdal Kommune
- ❑ Rudersdal Museer indstiller at gøre det til bevaringsværdigt kulturmiljø
- ❑ Som netop kendetegnes af De Røde Porte
- ❑ Arbejdet finder sted ifm. den kommende kommuneplan

- ❑ **OG** ikke mindst sikring gennem kendskabet til dem og området (Brune motorvejsskilte, arrangementer mv.)



Fondsmidler, tillid der forpligter v/Keld Raaschou

Fonde og sponsorater



- | | |
|--------------------------------|-------------------|
| ■ Johannes Fog Fond 2016 | 60.000,00 |
| ■ Hempelfonden 2016 | 160.000,00 |
| ■ Krogagerfonden 2016 | 75.000,00 |
| ■ Lions Club Søllerød 2017 | 12.000,00 |
| ■ Advokat Ulrik Iversen 2017 | 5.000,00 |
| ■ Nærum Grundejerforening 2017 | 5.000,00 |
| ■ Frimodt-Heinecke Fonden 2017 | 30.000,00 |
| Indbetalt i alt: | 347.000,00 |
-
- | | |
|--|-----------|
| ■ Tilsagn fra Aage og Johanne Louis-Hansens Fond | 75.000,00 |
|--|-----------|

Fonde og sponsorater i alt 422.000,00

+ en stor tak til de medlemmer, der har givet ekstrabidrag



Nærum Kulturdag



- En rigtig god og hyggelig dag i Nærum
- De Røde Portes Venner byder selvfølgelig velkommen
- En god snak med mange interesserede

- Kig forbi fredag den 8. juni 2018



Rudersdal Folkemødedag



- Også her sikrer De Røde Portes Venner en festlig indgang



Det hele formidlet i Port-nyt



- En utrættelig dokumentarist og formidler



Vi gør det, fordi vi kan!



- ❑ Det var i sidste øjeblik
- ❑ Vi synes det er utrolig vigtigt
- ❑ God opbakning fra medborgere
- ❑ Stor tillid fra fonde
- ❑ Kæmpe frivillig indsats
- ❑ Flotte og konkrete resultater
- ❑ En vinder sag
- ❑ Mange synes det er vigtigt
- ❑ ...det håber vi også den nye Skovrider gør





TAK for godt samarbejde i bestyrelsen

- ❑ Henrik Ehrenreich
- ❑ Niels Brühl
- ❑ Christoffer B. Reinhardt
- ❑ Ulrik Iversen
- ❑ Lasse Lund Hansen
- ❑ Keld Raaschou
- ❑ Søren Mariegaard
- ❑ +suppleanter: Thoralf Faerch og Anne Mette Nygaard





Spørgsmål til beretningen?



3. Regnskab 2017 v/ Niels Brühl

Exellfil kopi fra bank

Dato	Tekst	Beløb	Saldo	Status	Afstemt
07.02.2018	Inez Meyer	100,00	177.715,53	Udført	Nej
23.02.2018	Lasse Lund Hansen	100,00	177.815,53	Udført	Nej
24.02.2018	Bjørn Stegger	200,00	178.015,53	Udført	Nej
24.02.2018	Paw og Karina Smith	200,00	178.215,53	Udført	Nej
24.02.2018	Verner Hylby 2018	100,00	178.315,53	Udført	Nej
	MP				
	181E014833909593P				
24.02.2018	H Business	100,00	178.415,53	Udført	Nej
	MP				
	156E014836422166P				
24.02.2018	H Business	100,00	178.515,53	Udført	Nej
	MP				
	232E014836730572P				
24.02.2018	H Business	300,00	178.815,53	Udført	Nej
	MP				
	237E014837846135P				
24.02.2018	H Business	100,00	178.915,53	Udført	Nej
25.02.2018	Vibeke Jørgensen	100,00	179.015,53	Udført	Nej
	MP				
	118E014844335504P				
25.02.2018	H Business	100,00	179.115,53	Udført	Nej
	MP				
	237E014844343505P				
25.02.2018	H Business	100,00	179.215,53	Udført	Nej
26.02.2018	Søren Meinert Jørgen	100,00	179.315,53	Udført	Nej
26.02.2018	Birgitte Bruhn	100,00	179.415,53	Udført	Nej
26.02.2018	Niels-Peter.Dahl. de	100,00	179.515,53	Udført	Nej
26.02.2018	steen og Anni Nielss	200,00	179.715,53	Udført	Nej
	MP				
	246E014852865966P				
26.02.2018	H Business	100,00	179.815,53	Udført	Nej

Exellfil kopi fra MobilePay

2018 02 24 MobilPay indsat bank							
Gennemførte							
Navn	Mobil	Total	Dato	Tid	ID	Besked	
Tove Wamsler	xxxx3	100	27-C	09:07	062E014876572286PH	Tove Wamsler - de røde	
Ulla Mandsberg Christer	xxxx2	100	26-C	09:15	246E014852865966PH	Ulla Christensen, Vejleg	
Anne Minor Christensen	xxxx1	100	25-C	17:23	237E014844343505PH	Peter Christensen	
Anne Minor Christensen	xxxx1	100	25-C	17:22	118E014844335504PH	Anne Minor Christense	
Anette Toxvaerd	xxxx4	100	24-C	17:50	237E014837846135PH	Anette Toxværd 2018	
Anne Ehrenreich	xxxx1	300	24-C	15:43	232E014836730572PH	Anne Ehrenreich	
Frank Jensen	xxxx1	100	24-C	15:04	156E014836422166PH	Frank Jensen kontingen	
Lise Hagenbo	xxxx6	100	24-C	11:00	181E014833909593PH	Kontingent Lise Hagenb	
Totalsum		####					

Sortering kolonne B i alfabetisk orden

26.02.2018	Birgitte Bruhn	100,00
24.02.2018	Bjørn Stegger	200,00
07.02.2018	Inez Meyer	100,00
23.02.2018	Lasse Lund Hansen	100,00
26.02.2018	Niels-Peter.Dahl. de	100,00
24.02.2018	Paw og Karina Smith	200,00
26.02.2018	steen og Anni Nielss	200,00
26.02.2018	Søren Meinert Jørgen	100,00
24.02.2018	Verner Hylby 2018	100,00
25.02.2018	Vibeke Jørgensen	100,00
25.02.2018	MP 118E014844335504PH Business	100,00
24.02.2018	MP 156E014836422166PH Business	100,00

Indbetalinger bank sorteret alfabetisk

2018 02 25 Bank til medlems fejl						
Bilag		Dato	ktg	gaver	sponsor	label
179	Aggie Hansen	11.06.2017	1	100,00		
83	Anders Jonsson	28.04.2017	1	100,00		
59	Andreaz Cassius Po	11.04.2017	1	100,00		
136	Anette Toxvaerd	25.05.2017	1	100,00		
125	Anette Widal	18.05.2017	1	100,00		
101	Anita Mikkelsen	01.05.2017	1	100,00		
238	Anne Charlotte Nie	12.10.2017	1	100,00		
15	Anne Ehrenreich	15.03.2017	1	100,00	300,00	
199	Anne Helms	14.06.2017	1	100,00		

Medlemsliste alfabetisk fra sidste opdatering

2018 02 23 Fra Lasse til sort	
Aggie Hansen	1
Anders Jonsson	1
Andreaz Cassius Poulsen	1
Anette Toxværd	1
Anette Widal	1
Anita Mikkelsen	1
Anne Charlotte Nielsen	1
Anne Ehrenreich	1
Anne Helms	1

Maillister opdateres

1	Aggie Hansen	1
1	Anders Jonsson	1
1	Andreaz Cassius Poulse	1
1	Anette Toxværd	1
1	Anette Widal	1
1	Anita Mikkelsen	1
	Anne Charlotte Nielsen	1

Medlemslisten opdateres med nye og maillisten til Portnyt opdateres og kontrolleres løbende. Medlemsdata modtages pr e-mail hos formanden.

Køb materialer og omkostninger

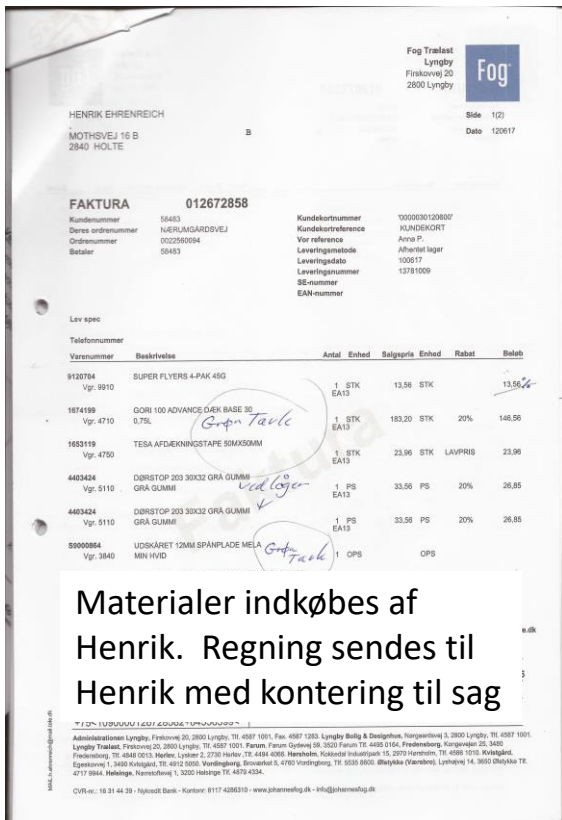

Bogføring fra bank

2018 02 02 Udgifter i alt kontering

2018 01 16 Specifikation udgifter før moms Efter moms Kontonummer Materialer

Dato	Bilag	Tekst	Beløb		
26.01.2017	1	3 Arbejdsskadeforsikr	-904,20	904,20	904,20 xxxx
28.02.2017	1	8 Gebyrer ifølge nota	-3,00	3,00	3,00 xxxx
02.03.2017	1	10 Faktura 76/2016	17.028,09		
		Jernpladsen	320,00	17.028,09	400,00 xxxx
		Jernpladsen	740,00		925,00
		Bram vinkelstål	1.920,00		2.400,00
		Engholm bolte	1.843,50		2.304,38
		Carl Ras	3.252,02		4.065,03

Vores bogføring er efter moms og skal omregnes

Sammentællinger og afstemninger

24.10.2017	1	241 Faktura	-16.000,00		
		Enebærspidser		16.000,00	16.000,00
31.10.2017	1	243 Gebyrer ifølge	-3,00	3,00	3,00
29.12.2017	1	244 Gebyrer ifølge	-75,00	75,00	75,00
			33		
			-163.714,15	-0,02	163.714,13
					163.714,13
					0,00
		Primo behold	252.162,77		
		Udbetalinger	-163.714,15		
		Ultimo	-177.615,33		
		Beregnete	-89.166,71		

2018 04 19 Årsregnskab til print	
De Røde Portes Venner	
Årsregnskab 2017	
Resultatopgørelse 1. januar 2017 til 31. december 2017	
	Indtægter
Indbetaling medlemmer	25.344,00
Forudbetalt primo	100,00
Indtægter	25.444,00
	Udgifter
Generalforsamling	-1.322,20
To miniporte reklame	-8.000,00
Indvielse m.v.	-6.341,79
Skilte og mærker	-5.812,50
Fantastiske foreninger	-4.412,50
Hjemmeside	-1.559,10
Forsikring	-487,60
Gebyrer	-397,00
Udgifter	-28.332,69
Resultat underskud	-2.888,69

Balance 31. december 2017				
Aktiver				Aktiver
Danske Bank				177.615,53
Tilsagn fra Aage og Johanne Louis-Hansens Fond				75.000,00
Lagerværdi materialer 31/12 2017				9.558,55
Lagerværdi enebærestager				16.000,00
Aktiver i alt				278.174,08
Passiver				Passiver
Egenkapital				
Overført sidste år				17.062,77
Årets resultat underskud				-2.888,69
Egenkapital 31. december 2017				14.174,08
Sponsorater i alt				422.000,00
Nærumvænge Port givet som gave til folket 11/6 2017				-158.000,00
Sponsorater 31. december 2017				264.000,00
Passiver i alt				278.174,08

Sponsorater indbetalt		
Johannes Fog fonden 2016		60.000,00
Hempelfonden 2016		160.000,00
Krogagerfonden 2016		75.000,00
Lionsclub Søllerød 2017		12.000,00
Advokat Ulrik Iversen 2017		5.000,00
Nærum Grundejerforening		5.000,00
Frimodt-Heinecke Fonden		30.000,00
		347.000,00
Tilsagn fra Aage og Johanne Louis-Hansens Fond		75.000,00
Sponsorater i alt		422.000,00
Nærumvænge Port givet som gave til folket 11/6 2017		-158.000,00
Sponsorater 31. december 2017		264.000,00

Forbrug materialer til Nærumvænge Port og udviklingsopmostninge

Stolper og låger			40.004,90
Jern, værksted			55.878,13
Fundament			19.233,23
Maling			2.934,74
Skruer og bolte			13.365,28
Kran			3.425,00
Hegn			14.198,75
Arbejdstelt			23.959,85
Tegninger tryk			2.558,69
Nærumvænge Port givet som gave til folket 11/6 2017			175.558,55
Overført lagerværdi			-9.558,55
To miniporte til resultatopgørelsen			-8.000,00
Anskaffelsessum Nærumvænge Port			158.000,00

Overslag kommende projekter		
1	Wesselsminde Port	-83.400,00
2	Rundforbi Låge	-11.500,00
3	Kørom Port	-3.700,00
4	Nærum Hovedgade låge	-3.400,00
5	Rundforbi Port nyetableres	-158.000,00
Aktive projekter i alt		-260.000,00
6	Alleen/Hegnsvej	-38.000,00
		-298.000,00
	Sponsorater 31. december 2017	264.000,00
	Manglende finansiering til projektplan	-34.000,00



De Røde Portes Venner

Spørgsmål? Godkendelse af regnskab?



4. Budget

Budget 2018 samt kontingent



□ Budget 2018

- Der henvises til de allerede gennemgåede projekt-overslag

□ Forslag til kontingent 2019

- Kontingent indbetalinger bærer foreningens driftsomkostninger og bidrager til projekter
- Vigtigt at medlemmer viser vilje
- Vigtigt med mange medlemmer
- Kontingent kommer ikke til at bære investeringer
- Forslaget er uændret:
 - kr. 100,- pro persona årligt

Er der tilslutning til budget og kontingent?



5. Valg til bestyrelsen



Valg til bestyrelsen

- ▣ **Henrik Ehrenreich**
næstformand

- ▣ **Niels Brühl**
kasserer

- ▣ **Lasse H. Hansen**
bestyrelsesmedlem

- ▣ **Keld Raaschou**
bestyrelsesmedlem



6. Valg af suppleanter



Valg af suppleanter

- **Thoralf Faerch**

- **Anne Mette Nygaard**
(har meddelt at pladsen gerne gives videre)



De Røde Portes Venner

7. Valg af revisor

Som revisor foreslås



Kurt Astrup



8a) Behandling af indkomne forslag fra medlemmer



De Røde Portes Venner

8b Bestyrelsens forslag til rettelse af foreningens vedtægter

**Der er tale om præciseringer
v/ Ulrik Iversen**

Rettelse af vedtægter



8c) Bestyrelsens øvrige forslag der ønskes debatteret

Medlemsaktiviteter



- Medlemsaktiviteter i foreningen
 - hvad skal det være:
 - Arrangementer ude i skoven
 - Rundtur til De Røde Porte
 - Udflugter f.eks. til St. Dyrehave
- Kom frit frem med ideerne



Hvorfor Portnyt?



- **24. Februar 2017** Et-års dagen for protestmødet der satte os i gang
- Vores Facebook side havde fungeret i et år. Vores hjemmeside var etableret. Den fungerede ikke
- For at informere til medlemmerne havde jeg oprettet en portmail2850@gmail.com
- Bestyrelsen accepterede, at jeg fik mailadresser på medlemmerne
- Men hvordan skal det fungere? Det ved jeg ikke!!!
- Hvem vil være med? Det ved jeg ikke!!!!
- Gik i gang. Det var Portnyt nr. 1.
- Der er udsendt 18. numre til dato.
- Hver udgave er "improviseret" og der har ikke været korrektur. Det er helt spontant.
- Samtidig er det en "læring" og en **udvikling**. Forsøg med tekst, fotos og links m.v.

Vi har brug for hjælp



- ❑ Hvem vil være med i et redaktionsudvalg, der udgiver Port-nyt fremover?
- ❑ Hvem vil være med i historieudvalg der gransker lokalarkiv og kildemateriale?
- ❑ Hvem vil være med i hjemmeside udvalg der udbygger og vedligeholder hjemmesiden?





9. Eventuelt

Røde Port sangen

Melodi: Bjørnen sover



Røde Porte, Røde Porte
har en stor værdi.
Selv for millioner
får man ej ikoner
som de smukke Røde Porte,
de har stor værdi

Røde Porte, Røde Porte
de skal op igen.
Jægersborg er Hegnet.
Vi har givet tegnet
Røde Porte, Røde Porte
de skal op igen

TAK FOR I AFTEN – KOM GODT HJEM

